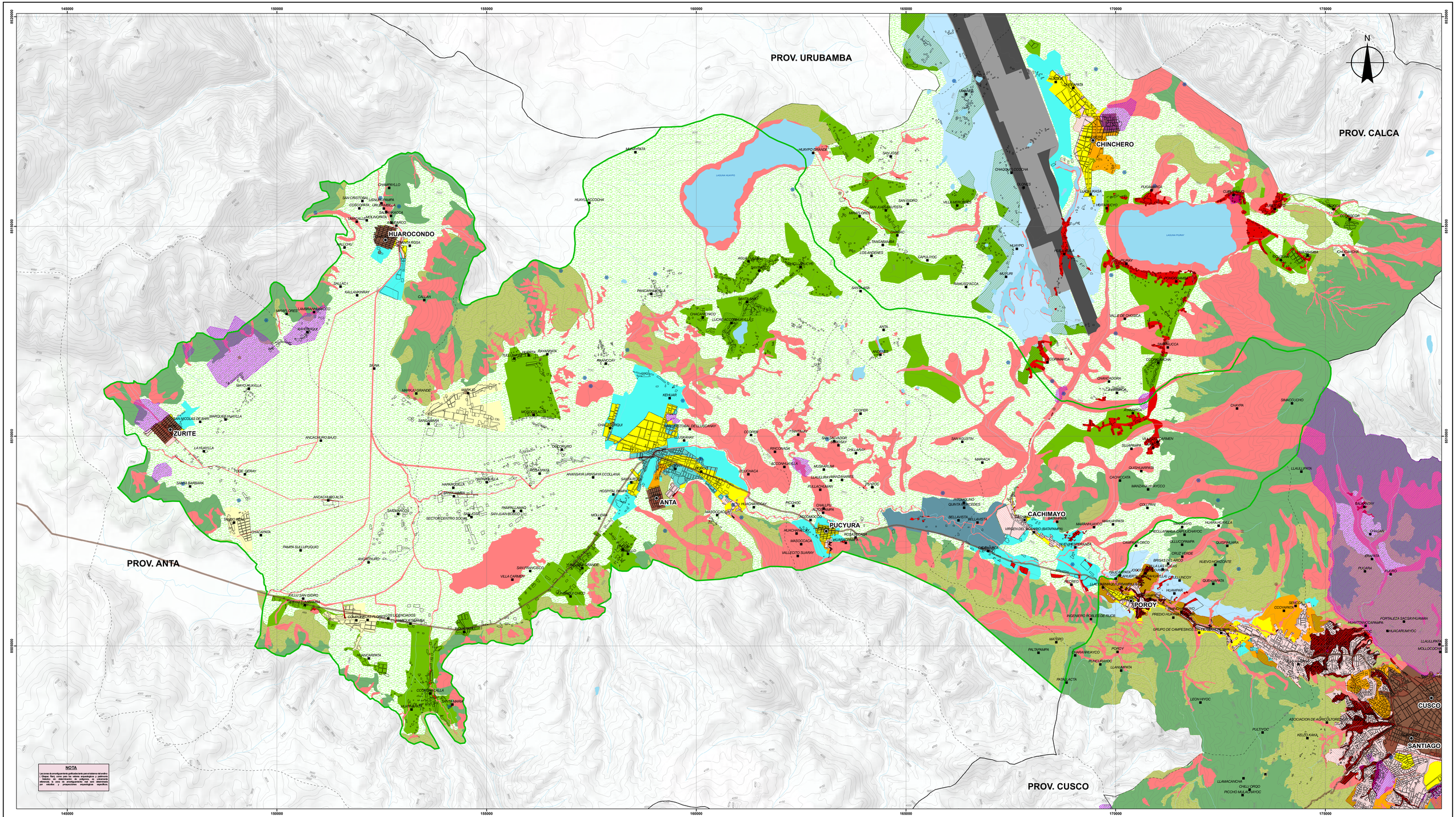

NOTA

Los conos de amortiguamiento publicados tienen para el sistema vial entre 1 Kilómetro y 500 metros para los valores arqueológicos y patrimonio histórico, y para los ríos navegables y lagunas de 50 metros de referencia; la zona de amortiguamiento real será determinada por estudios y prospecciones arqueológicas específicos.

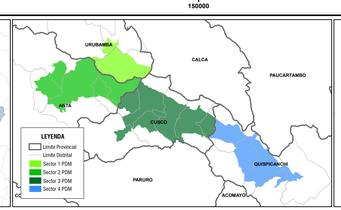

LEYENDA

- Capital de distrito
- Límites referenciales distritales
- Límite provincial
- Curvas de nivel 50m
- Sector II
- Ámbito metropolitano

ÁREAS URBANAS (SUELO URBANO)

- AU-CH — **Áreas de conservación y regeneración**
- **Áreas urbanas de consolidación**
- AU-C1 — Área normativa de consolidación grado 1
- AU-C2 — Área normativa de consolidación grado 2
- **Área urbana con restricciones/mejoramiento integral**
- AU-ML — Área urbana normativa de mejoramiento en laderas
- AU-SG — Área normativa de mejoramiento y delimitación de bordes urbanos
- AU-AE — Áreas normativas de aeropuertos
- AU-SUDA — Áreas de superficies limitadoras de operación aéreas

Área urbana en situación de riesgo

- Áreas Urbanas en situación de Riesgo Muy Alto
- AU-RA — Áreas Urbanas en situación de Riesgo Alto

Área de compatibilidad urbano - rural

- AU-URR — Áreas de compatibilidad urbano rural

ÁREAS DE EXPANSIÓN URBANA (SUELO URBANIZABLE)

- EU-1 — Áreas de expansión urbana inmediata
- EU-2 — Áreas de expansión urbana de reserva
- EU-PL — Áreas de expansión para actividades productivas y logísticas
- EU-UR — Áreas expansión de compatibilidad urbano rural

ÁREAS DE PROTECCIÓN (ÁREAS NO URBANIZABLES/ÁREAS RURALES)

Áreas de protección por valores ecológicos naturales

- AP-EN1 — Areas de conservación ecológica
- AP-EN2 — Areas de conservación y uso sostenible de suelo
- AP-EN3 — Areas de protección de cuerpos de agua
- AP-EN4 — Areas de intervención especial y recuperación

Areas de protección por valores culturales arqueológicos, arquitectónicos patrimoniales

- AP-C1 — Areas de protección de patrimonio histórico
- AP-C2 — Areas de protección de valor arqueológico con determinación de polígonos
- AP-C3 — Areas de protección de valor arqueológico, aislados sin polígonos de delimitación
- AP-C4 — Áreas de protección de Qhapaq Ñan-Camino principal

Áreas de protección por riesgo de desastre

- AP-RD1 — Areas de preservación y resguardo
- AP-RD2 — Areas de protección para la reducción del riesgo

ESCALA GRÁFICA

0 0.5 1 2 Km

SISTEMA DE COORDENADAS:
WGS 1984 UTM Zone 19S
Projection: Transverse Mercator
Datum: WGS 1984
False Easting: 500,000.0000
False Northing: 10,000,000.0000
Central Meridian: -69.0000
Scale Factor: 0.9996
Latitude Of Origin: 0.0000
Units: Meter

PDM
Plan de Desarrollo Metropolitano Cusco 2017 - 2037
SGOT
CUSCO
CIUDAD DE SUEÑOS

GOBIERNO MUNICIPAL DEL CUSCO | GERENCIA DE DESARROLLO URBANO Y RURAL | SUBGERENCIA DE ORDENAMIENTO TERRITORIAL PROVINCIAL

PROYECTO: MEJORAMIENTO DEL SERVICIO DE ORDENAMIENTO TERRITORIAL EN LA MUNICIPALIDAD DE CUSCO

PLAN: PLAN DE DESARROLLO METROPOLITANO CUSCO 2017-2037

MAPA: ESTRUCTURACIÓN METROPOLITANA-AREAS NORMATIVAS SECTOR II

CÓDIGO DE MAPA: MP-11-B

FUENTE:
IGN
INEI
DORE CUSCO-SGAT
PDM CUSCO-SGOTP
PROVIAS
ZEE-CUSCO
MP ANTA
MD PUCYURA
MD CACHIMAYO
MD CHINCHERO
MD POROY

ELABORADO POR: EQUIPO TÉCNICO PDM CUSCO

Los límites territoriales en el presente documento son referenciales (Ley 27795, 5ta disposición transitoria)

ESCALA: 1 : 30,000

FECHA: AGOSTO 2017